

# Veranstaltungsmanagement Kufer

Auswertecenter

# Basisinformationen

- Der Auswertecenter generiert Listen. Diese können individuell zusammengebaut werden. Dazu sind verschiedenste Kriterien verfügbar.
- Button „Auswerten“
  - Reiter öffnet sich
    - Gewünschten Auswertecenter wählen

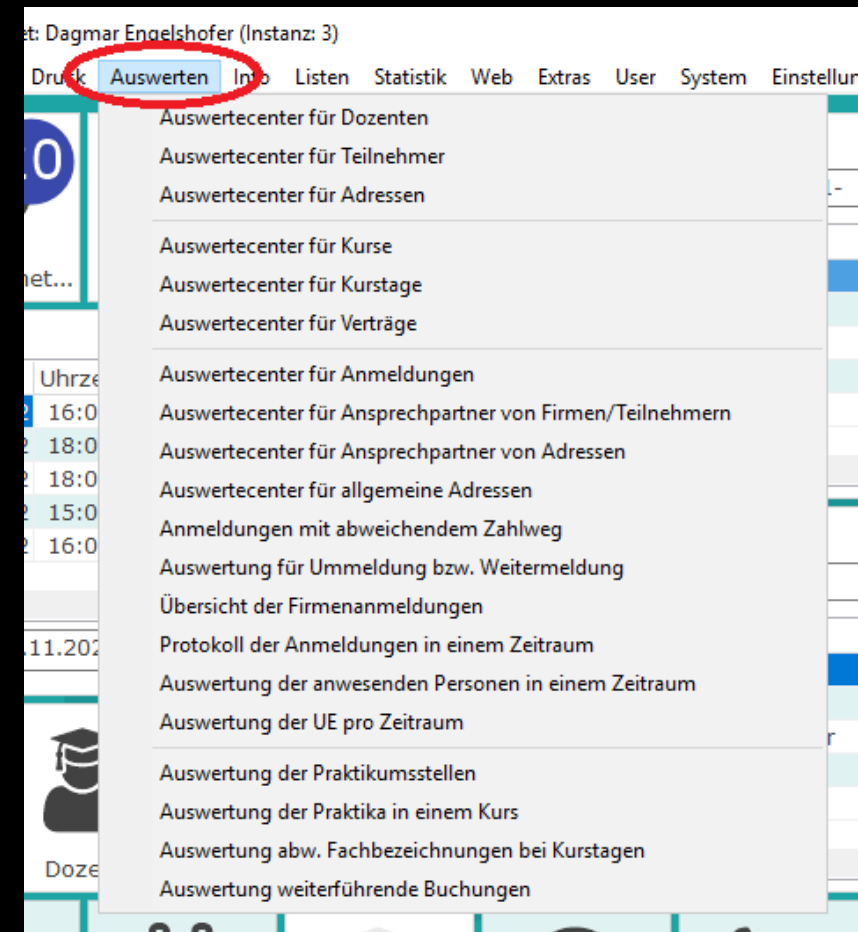

# Auswertecenter aufrufen

- Button „Auswertecenter für Teilnehmer“
  - Fenster "Auswertecenter für Teilnehmer" erscheint
    - Button "Teilnehmerauswahl"
      - Fenster "Teilnehmerauswahl" öffnet sich

# Kriterien wählen

- gewünschte Kategorie wählen und einstellen
  - Haken bei „berücksichtigen“ wählen
  - Button z.B. „Kennzeichen auswählen“ klicken
    - Fenster zur weiteren Auswahl öffnet sich

Teilnehmer-Auswahl

✓ Kennzeichen auswählen	<input checked="" type="checkbox"/> berücksichtigen	✓ Kennzeichen pro Ansprechpartner	<input type="checkbox"/> berücksichtigen
✓ Sachgebiete auswählen	<input type="checkbox"/> berücksichtigen	✓ Sachgebiete pro Ansprechpartner	<input type="checkbox"/> berücksichtigen
✓ Kriterien für besuchte Kurse	<input type="checkbox"/> berücksichtigen	✓ Stellen pro Ansprechpartner	<input type="checkbox"/> berücksichtigen
✓ Allgemeine Kursauswahl	<input type="checkbox"/> berücksichtigen	✓ Interessensgebiete für Newsletter	<input type="checkbox"/> berücksichtigen
✓ PLZ/Ort-Auswahl	<input type="checkbox"/> berücksichtigen		
✓ Sonstige Auswahlkriterien (1)	<input type="checkbox"/> berücksichtigen	✓ Beziehungen zwischen Adressen	<input type="checkbox"/> berücksichtigen
✓ Sonstige Auswahlkriterien (2)	<input type="checkbox"/> berücksichtigen	✓ Beziehungskategorien	<input type="checkbox"/> berücksichtigen
		✓ Bankanweisungen / Bankverb.	<input type="checkbox"/> berücksichtigen
✓ Freitext - Information	<input type="checkbox"/> berücksichtigen	✓ individuelle Eingabefelder	<input type="checkbox"/> berücksichtigen
✓ frei wählbare Eingabefelder	<input type="checkbox"/> berücksichtigen	✓ Prüfungsdetails für BAMF	<input type="checkbox"/> berücksichtigen
✓ Kriterien für BAMF	<input type="checkbox"/> berücksichtigen		
✓ Dokumente auswählen	<input type="checkbox"/> berücksichtigen		

Grundstellung   Auswahl-Schablonen   Auswahlkriterien speichern   OK   Abbruch

# Kennzeichen wählen

- Es kann zwischen verschiedensten Verbindungen gewählt werden
  - ODER: alle Personen, die mindestens 1 Kennzeichen davon haben
  - UND: alle Personen, die alle Kennzeichen davon haben
  - NICHT: alle Personen, die NICHT dieses Kennzeichen haben
- Durch Klick auf das „Blatt“ kann ein Kennzeichen aufgenommen werden
- Abschließend: „Ok“

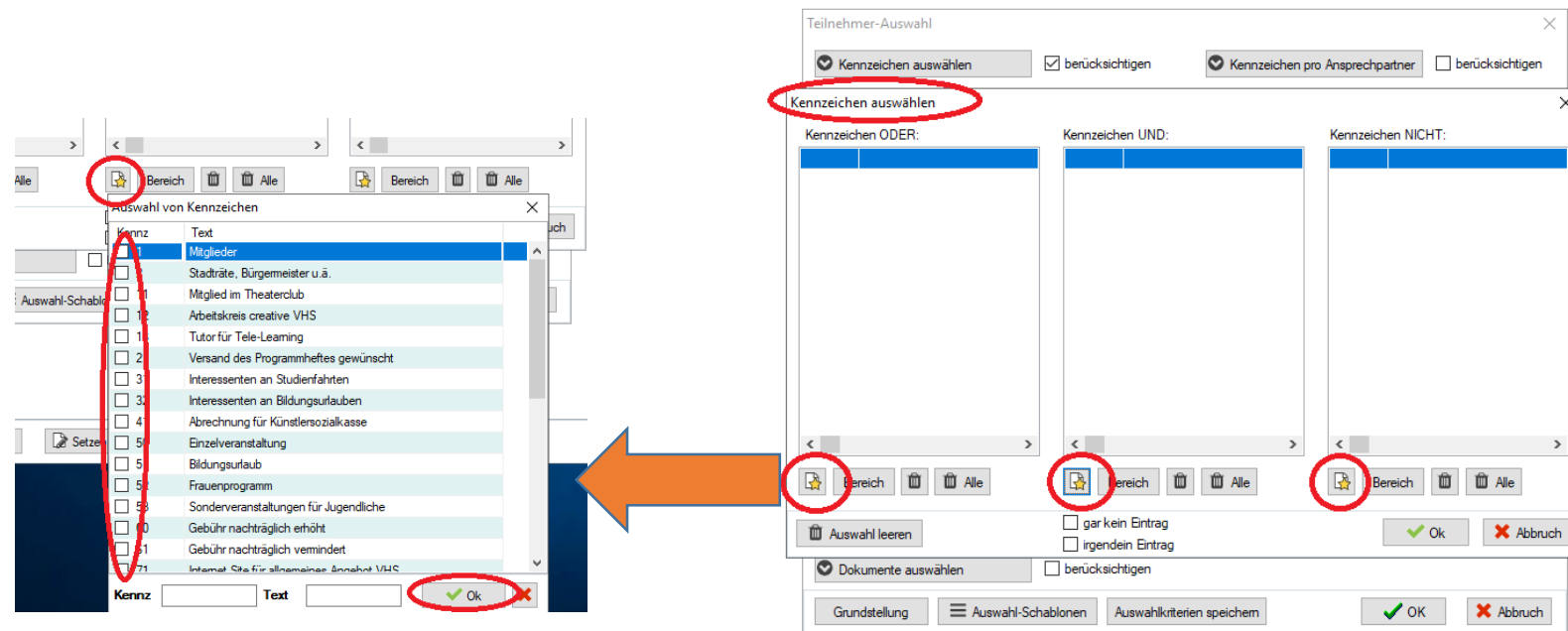

# Weitere Kriterien wählen

- Falls gewünscht können weitere Kriterien hinzugefügt werden
- Abschließend: „OK“ um die Auswertung zu erhalten

Teilnehmer-Auswahl

<input checked="" type="checkbox"/> Kennzeichen auswählen	<input checked="" type="checkbox"/> berücksichtigen	<input checked="" type="checkbox"/> Kennzeichen pro Ansprechpartner	<input type="checkbox"/> berücksichtigen
<input checked="" type="checkbox"/> Sachgebiete auswählen	<input type="checkbox"/> berücksichtigen	<input checked="" type="checkbox"/> Sachgebiete pro Ansprechpartner	<input type="checkbox"/> berücksichtigen
<input checked="" type="checkbox"/> Kriterien für besuchte Kurse	<input type="checkbox"/> berücksichtigen	<input checked="" type="checkbox"/> Stellen pro Ansprechpartner	<input type="checkbox"/> berücksichtigen
<input checked="" type="checkbox"/> Allgemeine Kursauswahl	<input type="checkbox"/> berücksichtigen	<input checked="" type="checkbox"/> Interessensgebiete für Newsletter	<input type="checkbox"/> berücksichtigen
<input checked="" type="checkbox"/> PLZ/Ort-Auswahl	<input checked="" type="checkbox"/> berücksichtigen		
<input checked="" type="checkbox"/> Sonstige Auswahlkriterien (1)	<input type="checkbox"/> berücksichtigen		
<input checked="" type="checkbox"/> Sonstige Auswahlkriterien (2)	<input type="checkbox"/> berücksichtigen	<input checked="" type="checkbox"/> Beziehungen zwischen Adressen	<input type="checkbox"/> berücksichtigen
		<input checked="" type="checkbox"/> Beziehungskategorien	<input type="checkbox"/> berücksichtigen
<input checked="" type="checkbox"/> Freitext - Information	<input type="checkbox"/> berücksichtigen	<input checked="" type="checkbox"/> Bankanweisungen / Bankverb.	<input type="checkbox"/> berücksichtigen
<input checked="" type="checkbox"/> frei wählbare Eingabefelder	<input type="checkbox"/> berücksichtigen	<input checked="" type="checkbox"/> individuelle Eingabefelder	<input type="checkbox"/> berücksichtigen
<input checked="" type="checkbox"/> Kriterien für BAMF	<input type="checkbox"/> berücksichtigen	<input checked="" type="checkbox"/> Prüfungsdetails für BAMF	<input type="checkbox"/> berücksichtigen
<input checked="" type="checkbox"/> Dokumente auswählen	<input type="checkbox"/> berücksichtigen		

Grundstellung    Auswahl-Schablonen    Auswahlkriterien speichern

# Auswertecenter - Liste

- Eine Liste wurde mit den relevanten Informationen generiert
- Diese kann exportiert oder gedruckt werden

Name	Vorname	Straße	Ort	Telefon	E-Mail
Bachler	Christina	Waldstraße 34			
Bach-Wiederer	Günther	Erzgebirgsstraße 67			
Barwasser	Mark	Florianstr. 34			
Böhm	Dr. Heinrich	An der Isen 13			
Broser	Georg	Erbachstraße 26			
Brückner	Markus	Eichkapellenweg 9			
Burger	Martin Johann	Mühdorfer Str. 5			
Castilla	Uta	Aufeldstr. 4			
Dovenmühle	Dr. Peter von der	Pündterplatz			
Eckmaier	Klaus	Aberlestr.			
Haltemann	Dr. Jürgen	Heckenweg 33			
Hollmann	Dr. Dieter	Am Seeufer 33			
Hren	Dr. Prof. Gabriele Ma	Burghausener Straße 56p			
Lengenfelder	Angelika	Lohbergstr. 14			
Mittermeier	Rosi	Tumstr. 12			
Müller	Dagmar	Berlinerstr. 9			
Schulze	Ibrahim	Feuchtweg 26			
Schulmann	Veronika	Kapellenweg 1			
Spielvogel	Stefan	Jahnweg. 7			
Streitberger	Elisabeth	Röntgenstraße 76			