

Veranstaltungsprogramm Kufer

Integration und Übernahme von Mails aus Outlook nach KuferSQL

Basisinformationen

- Empfangene und gesendete Mails aus Microsoft Outlook können nach KuferSQL übertragen werden.
- Anhand der Absender- oder Empfänger-Mail-Adresse der Mail in Outlook nach passenden Stammdaten in KuferSQL gesucht.
 - Stammdaten für die Zuordnung werden vorgeschlagen.
- Zugeordnete Mails werden in der Dokumentenverwaltung des Stammdatensatzes eingetragen und können dort auch wieder mit Outlook geöffnet werden.
 - Alle Formatierungen der Mail und die Anhänge usw. bleiben erhalten
- Folgenden Stammdatenbereichen in KuferSQL können Mails aus Outlook zugeordnet werden:
 - Dozent:innen
 - Teilnehmer:innen
 - Adressen



Aufrufen in Outlook

- Das Add-In wird automatisch beim Start von Outlook geladen und kann in der Übersicht der Mails und für eine einzelne geöffnete Mail jeweils über das Ribbon-Menü in Outlook aufgerufen werden.

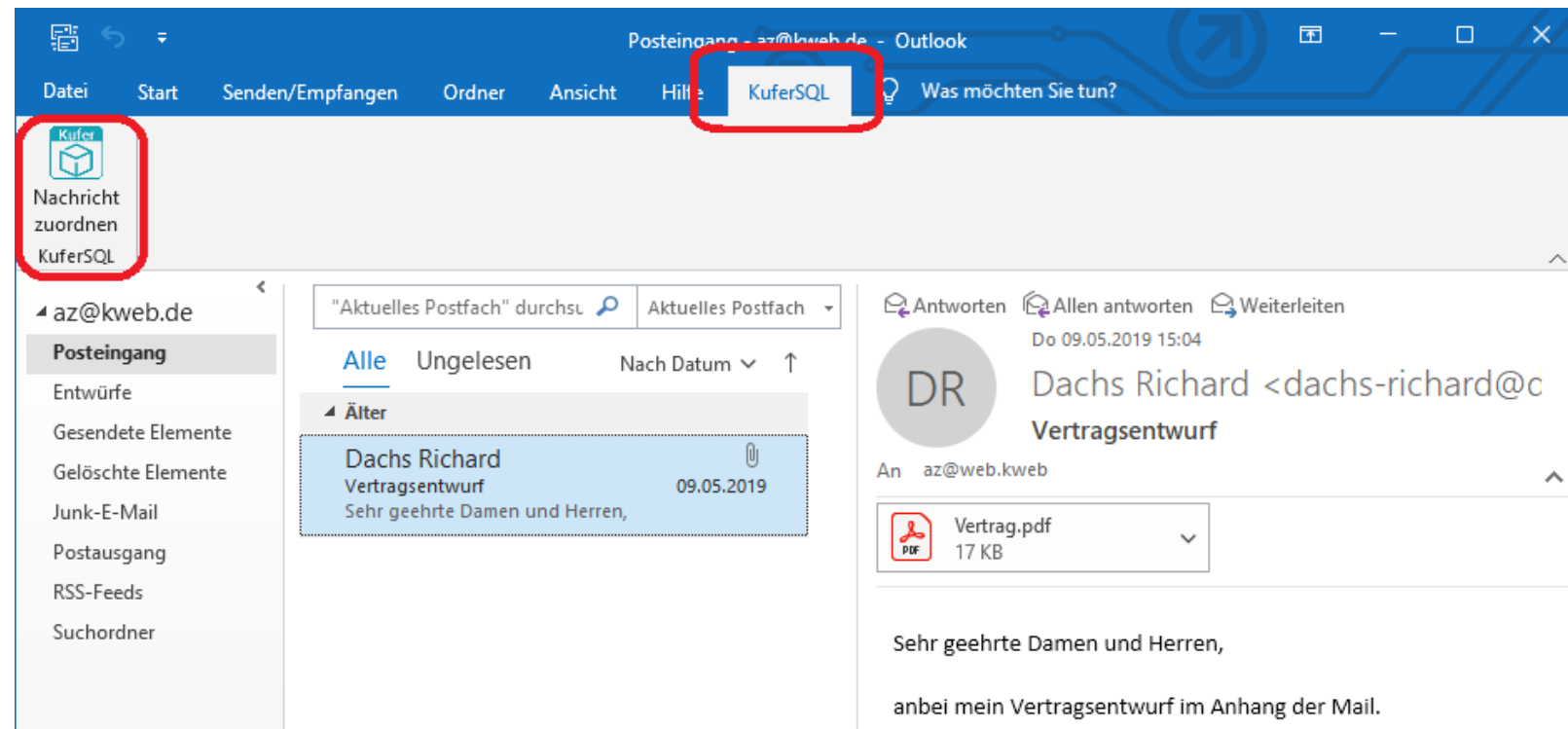

Verknüpfung Outlook KuferSQL (mögliche Fehlermeldung)

- Beim Aufruf des Add-Ins wird die Benutzer-Authentifizierung in KuferSQL überprüft und ggfs. der Start blockiert, wenn am Rechner kein Benutzer an KuferSQL angemeldet ist (Standard-Einstellung).

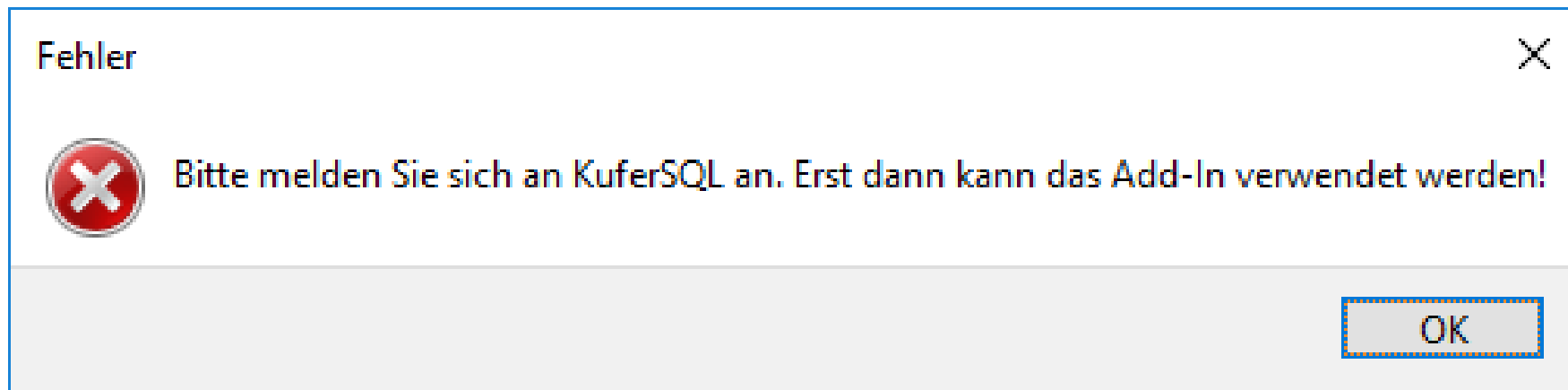

Nachricht zuordnen

- Anhand Mail-Adresse wird nach passenden Stammdaten in KuferSQL gesucht und die jeweiligen Stammdatensätze vorgeschlagen.
- Eine Mail kann in einem Vorgang mehreren Stammdatensätzen zugeordnet werden.
- Betreff der Mail kann direkt geändert werden.

Nachricht in KuferSQL zuordnen - (Version 09.12.2022 x86)

Details

Von: Dachs Richard (dachs-richard@dachs-ri.de)
Betreff: Vertragsentwurf
Erhalten: Do, 09.05.2019 15:03 **Anhänge:** 1

Zuordnung

Suche nach "dachs-richard@dachs-ri.de" Teilnehmer Dozenten Adressen

	Typ	Name	Vorname	Nr	Mail
<input checked="" type="checkbox"/>	Doz.	Dachs	Richard	3	dachs-richard@dachs-ri.de
<input checked="" type="checkbox"/>	Teiln.	Dachs	Richard	100030	dachs-richard@dachs-ri.de

angemeldeter KuferSQL-Benutzer: Engelshofer, Dagmar (DE)

☒ Nachricht zuordnen ☐

Nachricht zuordnen

- Auch freie Zuordnung ist über Stammdaten-Anwahlbildschirme möglich.
- Abschließend: „Nachricht zuordnen“

